PŮDORYS 3.NP

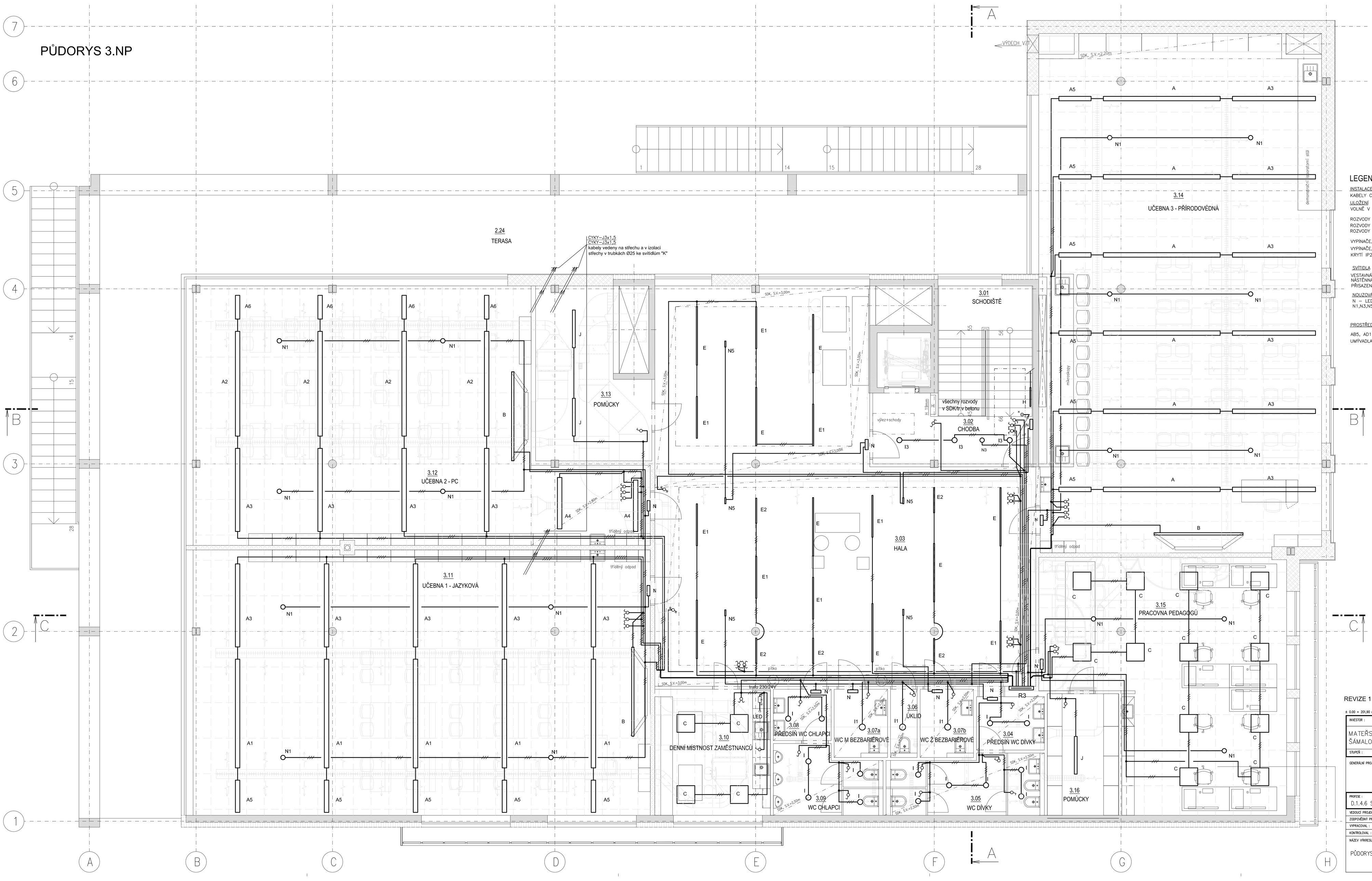

LEGENDA

INSTALACE
KABELY CYKY

ULOŽENÍ
VOLNĚ V SDK STĚNÁCH, NAD PODHLEDY, V TRUBKÁCH VE STROPECH A STĚNÁCH

ROZVODY K VYPÍNAČŮM (PŘEPÍNAČŮM), TLAČÍTKŮM – CYKY–O3x1,5 (7x)
ROZVODY KE SVÍTIDLŮM – CYKY–J3x1,5 (5x, 7x)
ROZVODY K NOUZOVÝM SVÍTIDLŮM – CYKY–J3x1,5

VYPÍNAČE, PŘEPÍNAČE, TLAČÍTKA – VÝŠKA 1,1m NAD PODLAHOU
VYPÍNAČE, PŘEPÍNAČE, TLAČÍTKA 10A/250V AC, ZAPUŠTĚNÉ PROVEDENÍ
KRYTÍ IP20, TYP DLE INVESTORA, BARVA SVĚTLE ŠEDÁ

SVÍTIDLA – VIZ KNIHA SVÍTIDEL
VESTAVNÁ – C, I, I1, N1
NÁSTĚNNÁ – H
PŘISAZENÁ – VŠECHNA OSTATNÍ

NOUZOVÁ
N – LED 3,5W, PIKTOGRAM, NOUZOVÝ REŽIM 1hod
N1,N3,N5 – LED 3W, PROTIPANICKÉ, NOUZOVÝ REŽIM 3hod

PROSTŘEDÍ (ČSN 33 2000–5–51 ed.3+Z1+Z2, ČSN 33 2000–4–41 ed.3+Z1+Z2)

AB5, AD1 – PROSTORY NORMÁLNÍ S JEDNOZNAČNÝMI VNĚJŠÍMI VLIVY
UMÝVADLA, DŘEZY – UMÝVACÍ PROSTOR DLE ČSN 33 2130 ed.4

REVIZE 1 - 02/2025

3NPE, 400/230V, 50Hz stř. TN–C–S
AUTOMATICKÉ ODPOJENÍ OD ZDROJE

± 0,00 = 201,90 m.n.m. B.p.v.

INVESTOR : STATUTÁRNÍ MĚSTO BRNO	DOMINIKÁNSKÉ NÁM. 196/1, 602 00 BRNO
MATEŘSKÁ A ZÁKLADNÍ ŠKOLA ŠÁMALOVA, BRNO – ŽIDENICE	
STUPEŇ : DOKUMENTACE PRO REALIZACI STAVBY	
GENERÁLNÍ PROJEKTANT :	i2 arch atelier Slavíčkova 1a, 638 00 Brno IČO: 282 79 999 DIČ: CZ 282 79 999
PROFESE : D.1.4.6 SILNOPROUDÉ INSTALACE	STAVEBNÍ OBJEKT : SO 01 – MŠ A ZŠ
VEDOUCÍ PROJEKTANT : ING.ARCH. IVO ŠVÁBENSKÝ	PROJEKTANT ČÁSTI PD: ING.NADĚŽDA RYSOVÁ – projekce elektro Kliny 25, 615 00 Brno tel.: +420 731 200 012 IČ: 441 45 195
ZODPOVĚDNÝ PROJEKTANT : ING. NADĚŽDA RYSOVÁ	
VYPRACOVAL : ING. NADĚŽDA RYSOVÁ	
KONTROLOVAL : ING.ARCH. MARTIN BORÁK	
NÁZEV VÝKRESU : PŮDORYS 3.NP – OSVĚTLENÍ	DATUM : 12/2021
	MĚŘÍTKO : 1:50
	PARÉ : ČÍSLO VÝKRESU : D.1.4.6.7